manjaro

Linux

INTEGRANTES DO GRUPO

- Vinicius Borges do Nascimento
- Maria Fernanda Teixeira da Silva
- Gustavo Lima de Araujo
- Enzo Basseto Martelozzo
- Kauê Tamura Gomes
- Luiz Phelipe Santana de Oliveira
- Gabriel Veras Soares

CCO A

O QUE É O MANJARO

- Origem dele (arch)
- Facilidade de usabilidade
- Personalização e comunidade

CCO A

ORIGEM

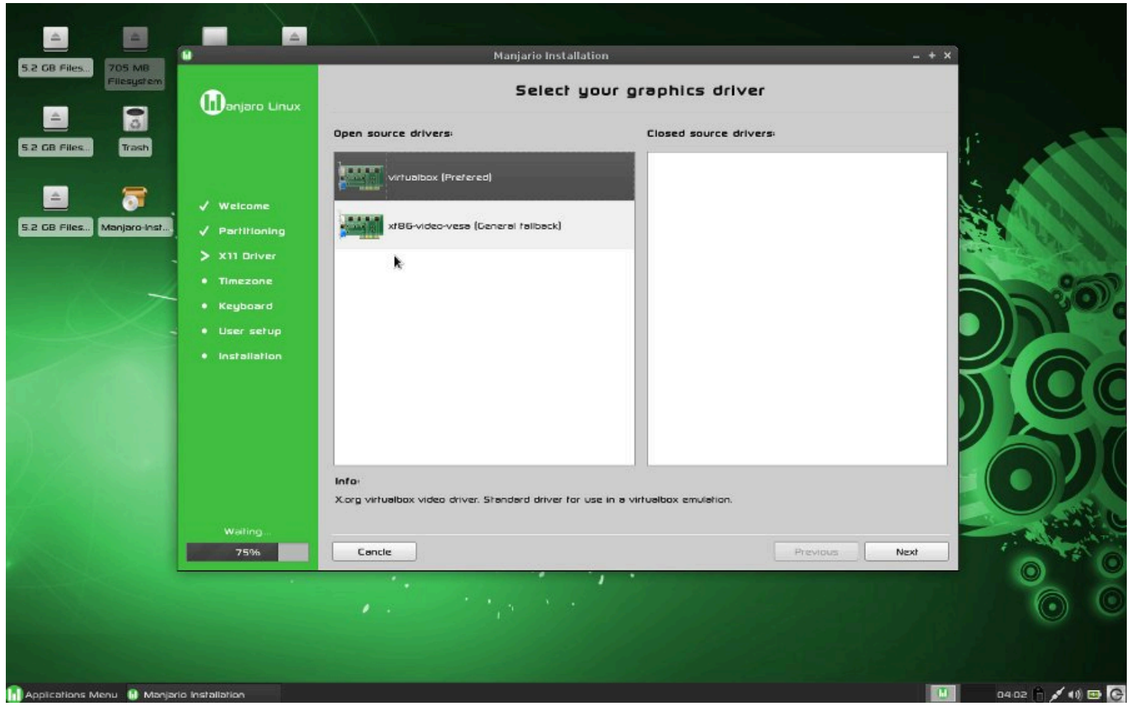

Manjaro Linux 0.1 lançado em 2011

Ano de criação: 11 de julho de 2011
Onde foi criado: Europa (Áustria, França e Alemanha)
Desenvolvedores: Roland Singer, Guillaume Benoit e Philip Müller

Fundação (2011):

- Baseado no Arch Linux
- Objetivo: deixar o Arch acessível e de interface amigável

Crescimento:

- Popularização como alternativa ao Arch
- Consolidação da edição Xfce como principal
- Expansão para KDE e GNOME

Atualidade:

- Modelo Rolling Release mantido
- Atualizações testadas antes de liberar

PRINCIPAIS CARACTERÍSTICAS

- Baseada em Arch
  - Velocidade, potência e eficiência
  - Acesso ao software mais recente e de última geração
- Processo de instalação
- Detecção automática de hardware
- Instalação automática do software necessário para o sistema

EXEMPLOS DE USO

- Uso em Ambientes Corporativos e de TI
- Uso em Equipes de Desenvolvimento e Tecnologia
- Uso em Educação e Pesquisa
- Usuários comuns
- Entusiastas de customização

CCO A

VANTAGENS

- Rolling Release
- Facilidade de instalação AUR
- Detecção de Hardware

DESVANTAGENS

- Sistema Mais "Pesado"
- Risco em Grandes Atualizações
- Incompatibilidade com o AUR

CURIOSIDADES

- **Nome inspirado em uma montanha**
- **Pode utilizar múltiplas versões do kernel**
- **Expiração de certificados SSL**
- **Facilidade para novos usuários**

LICENÇA

ESD

- A Licença ESD (Electronic Software Delivery) é uma licença de software adquirida online,. Após a compra, o software é entregue digitalmente, permitindo que o usuário baixe e instale o produto diretamente. Esse tipo de licença é amplamente utilizado para aplicativos populares, como o Microsoft Office e outros softwares de produtividade.
- Ativação Individual: Cada licença ESD possui uma chave de ativação única usada para ativar o Windows em um dispositivo específico.
- Uso Pessoal e Empresarial: Pode ser usada tanto por consumidores finais quanto por empresas.

Vantagens da Licença ESD:

- Entrega Rápida:
- Baixo Custo Inicial:
- Facilidade de Transferência:

Windows

OBRIGADO PELA ATENÇÃO

manjaro